PŮDORYS 2.N.P. - 8.N.P. - NOVÝ STAV 1:50

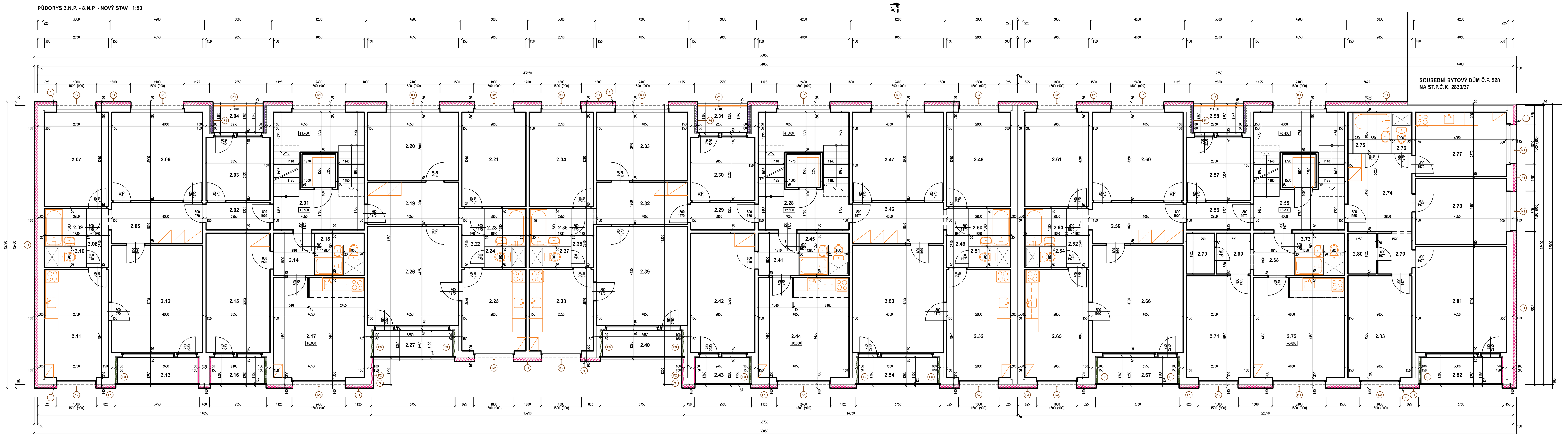

PŮDORYS SCHODIŠTĚ V 8.N.P. - NOVÝ STAV 1:50

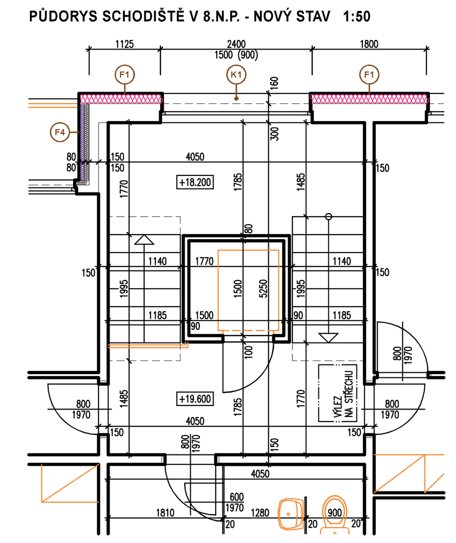

TABULKA MÍSTNOSTÍ - Č.P. 223

OZN.	NÁZEV MÍSTNOSTI	PLOCHA m2	S.V. m	PODLAHA
2.01	SCHODIŠTĚ	21.26	2.65	PVC
2.02	ZÁDVEŘÍ	3.48	2.65	PVC
2.03	POKOJ	8.05	2.65	PVC
2.04	LODŽIE	2.55	2.65	KERAMICKÁ DLAŽBA
2.05	CHODBA	7.37	2.65	PVC
2.06	POKOJ	16.00	2.65	PVC
2.07	POKOJ	12.00	2.65	PVC
2.08	CHODBA	2.59	2.65	PVC
2.09	KOUPELNA	3.07	2.65	PVC
2.10	WC	1.08	2.65	PVC
2.11	KUCHYŇ	13.79	2.65	PVC
2.12	OBÝVACÍ POKOJ	19.42	2.65	PVC
2.13	LODŽIE	4.16	2.65	KERAMICKÁ DLAŽBA
2.14	ZÁDVEŘÍ	3.42	2.65	PVC
2.15	POKOJ	15.18	2.65	PVC
2.16	LODŽIE	2.77	2.65	KERAMICKÁ DLAŽBA
2.17	KUCHYŇ	18.14	2.65	PVC
2.18	KOUPELNA + WC	3.48	2.65	PVC
2.19	ZÁDVEŘÍ	7.70	2.65	PVC
2.20	POKOJ	12.31	2.65	PVC
2.21	POKOJ	12.00	2.65	PVC
2.22	CHODBA	2.59	2.65	PVC
2.23	KOUPELNA	3.07	2.65	PVC
2.24	WC	1.08	2.65	PVC
2.25	KUCHYŇ	10.37	2.65	PVC
2.26	OBÝVACÍ POKOJ	17.92	2.65	PVC
2.27	LODŽIE	4.10	2.65	KERAMICKÁ DLAŽBA

TABULKA MÍSTNOSTÍ - Č.P. 224

OZN.	NÁZEV MÍSTNOSTI	PLOCHA m2	S.V. m	PODLAHA
2.28	SCHODIŠTĚ	21.26	2.65	PVC
2.29	ZÁDVEŘÍ	3.48	2.65	PVC
2.30	POKOJ	8.05	2.65	PVC
2.31	LODŽIE	2.55	2.65	KERAMICKÁ DLAŽBA
2.32	CHODBA	7.70	2.65	PVC
2.33	POKOJ	12.31	2.65	PVC
2.34	POKOJ	12.00	2.65	PVC
2.35	CHODBA	2.59	2.65	PVC
2.36	KOUPELNA	3.07	2.65	PVC
2.37	WC	1.08	2.65	PVC
2.38	KUCHYŇ	10.37	2.65	PVC
2.39	OBÝVACÍ POKOJ	17.92	2.65	PVC
2.40	LODŽIE	4.10	2.65	KERAMICKÁ DLAŽBA
2.41	ZÁDVEŘÍ	3.42	2.65	PVC
2.42	POKOJ	15.18	2.65	PVC
2.43	LODŽIE	2.77	2.65	KERAMICKÁ DLAŽBA
2.44	KUCHYŇ	18.14	2.65	PVC
2.45	KOUPELNA + WC	3.48	2.65	PVC
2.46	ZÁDVEŘÍ	7.37	2.65	PVC
2.47	POKOJ	16.00	2.65	PVC
2.48	POKOJ	12.00	2.65	PVC
2.49	CHODBA	2.59	2.65	PVC
2.50	KOUPELNA	3.07	2.65	PVC
2.51	WC	1.08	2.65	PVC
2.52	KUCHYŇ	13.79	2.65	PVC
2.53	OBÝVACÍ POKOJ	19.42	2.65	PVC
2.54	LODŽIE	4.10	2.65	KERAMICKÁ DLAŽBA

TABULKA MÍSTNOSTÍ - Č.P. 227

OZN.	NÁZEV MÍSTNOSTI	PLOCHA m2	S.V. m	PODLAHA
2.55	SCHODIŠTĚ	21.26	2.65	PVC
2.56	ZÁDVEŘÍ	3.48	2.65	PVC
2.57	POKOJ	8.05	2.65	PVC
2.58	LODŽIE	2.55	2.65	KERAMICKÁ DLAŽBA
2.59	CHODBA	7.37	2.65	PVC
2.60	POKOJ	16.00	2.65	PVC
2.61	POKOJ	12.00	2.65	PVC
2.62	CHODBA	2.59	2.65	PVC
2.63	KOUPELNA	3.07	2.65	PVC
2.64	WC	1.08	2.65	PVC
2.65	KUCHYŇ	13.79	2.65	PVC
2.66	OBÝVACÍ POKOJ	19.42	2.65	PVC
2.67	LODŽIE	4.10	2.65	KERAMICKÁ DLAŽBA

OZN.	NÁZEV MÍSTNOSTI	PLOCHA m2	S.V. m	PODLAHA
2.68	ZÁDVEŘÍ	3.42	2.65	PVC
2.69	CHODBA	2.77	2.65	PVC
2.70	ŠATNA	2.28	2.65	PVC
2.71	POKOJ	12.97	2.65	PVC
2.72	KUCHYŇ	18.14	2.65	PVC
2.73	KOUPELNA + WC	3.48	2.65	PVC
2.74	ZÁDVEŘÍ	9.83	2.65	PVC
2.75	KOUPELNA	3.07	2.65	PVC
2.76	WC	1.08	2.65	PVC
2.77	KUCHYŇ	11.62	2.65	PVC
2.78	POKOJ	12.01	2.65	PVC
2.79	CHODBA	2.77	2.65	PVC
2.80	ŠATNA	2.28	2.65	PVC
2.81	OBÝVACÍ POKOJ	19.16	2.65	PVC
2.82	LODŽIE	4.16	2.65	KERAMICKÁ DLAŽBA
2.83	POKOJ	12.97	2.65	PVC

POZNÁMKY

JEDNÁ SE O BYTOVÝ PANELOVÝ DŮM TYPU OP 1–21
STÁVAJÍCÍ ZATEPLENÍ ŠTÍTŮ TL. 80 mm BUDE ODSTRANĚNO
STÁVAJÍCÍ ZATEPLENÍ STĚN TL. 80 mm U ZADNÍCH LODŽIÍ BUDE ZACHOVÁNO
STÁVAJÍCÍ OKNA JSOU PLASTOVÁ S IZOLAČNÍMI DVOJSKLY – NEBUDOU NAHRAZOVÁNY
PŘEDNÍ LODŽIE U HLAVNÍCH VSTUPŮ JSOU OPATŘENY STÁVAJÍCÍM LODŽIOVÝM ZÁBRADLÍM + HORNÍM LODŽIOVÝM ZASKLENÍM – ZŮSTANE ZACHOVÁNO
NOVÉ ZÁBRADLÍ U ZADNÍCH LODŽIÍ BUDE PROVEDENO VE STEJNÉ KONSTRUKCI JAKO STÁVAJÍCÍ, BUDE PŘIZPŮSOBENO ZMENŠENÍ ŠÍŘE LODŽIÍ
BUDE PROVEDENO NOVÉ OPLECHOVÁNÍ STŘEŠNÍCH ATIK, A TO VE ZVĚTŠENÉ ŠÍŘI O TL. NOVÉHO ZATEPLOVACÍHO FASÁDNÍHO SYSTÉMU
VEŠKERÉ VĚTRACÍ OTVORY NA FASÁDĚ BUDOU ZRUŠENY /ODVĚTRÁNÍ SPÍŽÍ V KUCHYNÍCH, ODVĚTRÁNÍ STŘEŠNÍ KONSTRUKCE/

PŘED ZAHÁJENÍM STAVEBNÍCH PRACÍ BUDE PROVEDENA ZA ÚČASTI STAVEBNÍHO DOZORU ZKOUŠKA PŘÍDRŽNOSTI A KOTEVNÍ ZKOUŠKA
STÁVAJÍCÍ HROMOSVOD BUDE UPRAVEN DLE ČSN A PO SKONČENÍ PRACÍ BUDE VYSTAVENA REVIZE
PŘED VÝROBOU VEŠKERÝCH PRVKŮ BUDOU PŘEMĚŘENY JEJICH STAVEBNÍ ROZMĚRY NA STAVBĚ DLE SKUTEČNOSTI A PŘIZPŮSOBENY S OHLEDEM NA ZATEPLOVACÍ SYSTÉM
VEŠKERÉ PRÁCE BUDOU PROVEDENY V SOULADU S ČSN A S TECHNICKÝMI PŘEDPISY VÝROBCE
VEŠKERÉ CEDULE, NÁPISY A JINÉ PRVKY NA FASÁDĚ BUDOU KOTVENY NA DISTANČNÍ NEREZOVÉ TRUBIČKY O DÉLCE TL. FASÁDNÍHO SYSTÉMU + 30 mm
KOLEM OBJEKTU BUDE VYBUDOVÁN NOVÝ OKAPOVÝ CHODNÍČEK Š. 500 mm, OHRANIČENÝ BETONOVÝM OBRUBNÍKY A VYSYPÁN KAČÍRKEM

LEGENDA

K1	NOVÉ VNĚJŠÍ OKENNÍ PARAPETY – Š. 2400 mm, R.Š. 500 mm (ZATEPLENÍ FASÁDY TL. 160 mm) – LAKOVANÝ POZINK, BARVA BÍLÁ
K2	NOVÉ VNĚJŠÍ OKENNÍ PARAPETY – Š. 1800 mm, R.Š. 500 mm (ZATEPLENÍ FASÁDY TL. 160 mm) – LAKOVANÝ POZINK, BARVA BÍLÁ
Z1	NOVÉ ZÁBRADLÍ U ZADNÍCH LODŽIÍ – UKOTVENÍ BUDE PROVEDENO DO OBVODOVÝCH PANELOVÝCH STĚN OBJEKTU; BUDE PROVEDENO VE STEJNÉ KONSTRUKCI, STEJNÉ VÝŠKY A BUDE PŘIZPŮSOBENO ZMENŠENÍ LODŽIE O FASÁDNÍ ZATEPLOVACÍ SYSTÉM
F1	NOVÁ VNĚJŠÍ SILIKÁTOVÁ OMÍTKA + NOVÝ CERTIFIKOVANÝ KONTAKTNÍ ZATEPLOVACÍ FASÁDNÍ SYSTÉM – MINERÁLNÍ VATA TL. 160 mm (λ = 0.039 W/m2K) + PENETRACE + VYROVNÁNÍ PODKLADU + STÁVAJÍCÍ NOSNÝ OBVODOVÝ PANEL TL. 300 mm
F2	NOVÁ VNĚJŠÍ SILIKÁTOVÁ OMÍTKA + NOVÝ CERTIFIKOVANÝ KONTAKTNÍ ZATEPLOVACÍ FASÁDNÍ SYSTÉM – MINERÁLNÍ VATA TL. 100 mm (λ = 0.039 W/m2K) + PENETRACE + VYROVNÁNÍ PODKLADU + STÁVAJÍCÍ NOSNÝ OBVODOVÝ PANEL TL. 300 mm
F3	NOVÁ VNĚJŠÍ SILIKÁTOVÁ OMÍTKA + NOVÝ CERTIFIKOVANÝ KONTAKTNÍ ZATEPLOVACÍ FASÁDNÍ SYSTÉM – FENOLICKÁ DESKA TL. 100 mm (λ = 0.021 W/m2K) + PENETRACE + VYROVNÁNÍ PODKLADU + STÁVAJÍCÍ NOSNÝ OBVODOVÝ PANEL TL. 300 mm; U TĚCHTO VNITŘNÍCH LODŽIÍ BUDE VŽDY DO VÝŠKY 300 mm OD PODLAHY POUŽIT EXTRUDOVANÝ POLYSTYREN VE STEJNÉ TLOUŠŤCE !
F4	NOVÁ VNĚJŠÍ SILIKÁTOVÁ OMÍTKA + NOVÝ CERTIFIKOVANÝ KONTAKTNÍ ZATEPLOVACÍ FASÁDNÍ SYSTÉM – POLYSTYREN EPS 70 F TL. 80 mm (λ = 0.039 W/m2K) + PENETRACE + VYROVNÁNÍ PODKLADU + STÁVAJÍCÍ NOSNÝ OBVODOVÝ PANEL TL. 300 mm; U TĚCHTO VNITŘNÍCH LODŽIÍ BUDE VŽDY DO VÝŠKY 300 mm OD PODLAHY POUŽIT EXTRUDOVANÝ POLYSTYREN VE STEJNÉ TLOUŠŤCE !
1	UPRAVENÉ UZEMNĚNÍ STÁVAJÍCÍHO HROMOSVODU + PRODLOUŽENÍ KOTEV
3	BOČNÍ VNĚJŠÍ STĚNY U UTOPENÉ ČÁSTI OBJEKTU – PO CELÉ VÝŠCE OBJEKTU BUDE POUŽITA TEPELNÁ IZOLACE Š. 100 mm /MINERÁLNÍ VATA, EXTRUDOVANÝ POLYSTYREN, FENOLICKÁ DESKA V LODŽIÍCH/ – Z DŮVODU OMEZUJÍCÍ ŠÍŘE STÁVAJÍCÍCH RÁMŮ LODŽIOVÝCH STĚN

LEGENDA MATERIÁLŮ

- STÁVAJÍCÍ KONSTRUKCE
- KONTAKTNÍ CERTIFIKOVANÝ ZATEPLOVACÍ SYSTÉM – MINERÁLNÍ VATA T. 160 mm, λ = 0.039 W/m2K
- KONTAKTNÍ CERTIFIKOVANÝ ZATEPLOVACÍ SYSTÉM – MINERÁLNÍ VATA T. 100 mm, λ = 0.039 W/m2K (U VNITŘNÍCH BOČNÍCH STĚN V ODSKOČENÉ ČÁSTI OBJEKTU Z DŮVODU TL. RÁMŮ U STÁVAJÍCÍCH LODŽIOVÝCH STĚN)
- KONTAKTNÍ CERTIFIKOVANÝ ZATEPLOVACÍ SYSTÉM – POLYSTYREN EPS 70 F TL. 80 mm, λ = 0.039 W/m2K (ZADNÍ LODŽIE)
- KONTAKTNÍ CERTIFIKOVANÝ ZATEPLOVACÍ SYSTÉM – FENOLICKÁ DESKA TL. 100 mm, λ = 0.021 W/m2K (PŘEDNÍ LODŽIE)

INVESTOR: SBDO PRŮKOPNÍK, ŠTEFÁNKOVA 454, 407 47 VARNSDORF
ZÁSTUPCE INVESTORA: JAN PIANKA
MÍSTO: ST.P.Č.K. 2830/26, UL. KAROLÍNY SVĚTLÉ, K.Ú. A OBEC RUMBURK
STAVBA: **ZATEPLENÍ OBJEKTU Č.P. 223, 224 A 227 UL. KAROLÍNY SVĚTLÉ V RUMBURKU**
PROJEKTOVÁ ČÁST: D.1.1. ARCHITEKTONICKO-STAVEBNÍ ŘEŠENÍ
VÝKRES: PŮDORYS 2.N.P. - 8.N.P. - NOVÝ STAV

GENERÁLNÍ PROJEKTANT: ProProjekt s.r.o., Komenského 1173, 408 01 Rumburk, projekce@proprojekt.cz
PROJEKTOVÁNÍ STAVEB • INŽENÝRSKÁ ČINNOST • DOZOROVÁNÍ STAVEB

ZODP. PROJEKTANT:	VYPRACOVAL:
PAVEL HRUŠKA	PAVEL HRUŠKA
DATUM: 3/2025	ČÍSLO ZAKÁZKY: 2025067H
FORMÁT: 16 x A4	STUPEŇ PD: SP
ČÍSLO VÝKRESU: b.2.2	MĚŘÍTKO: 1:50